

UPUTSTVO ZA MONTAŽU NAMOTAČA

FISKALNA KASA ULTIMA

Cilj ovog dokumenta predstavljenog u koracima, jeste pomoć pri promeni namotača na fiskalnoj kasi Ultima.

Na slici 1 je prikazan **Plastični nosač printera i papira**.



Slika 1

Sa donjeg kućišta, najpre je potrebno ukloniti stari nosač printera i papira, zatim postaviti novi.



Slika 2

U narednom koraku, potrebno je pričvrstiti nosač vijcima 2.9x6.5 (3 komada), kao na slici 3.

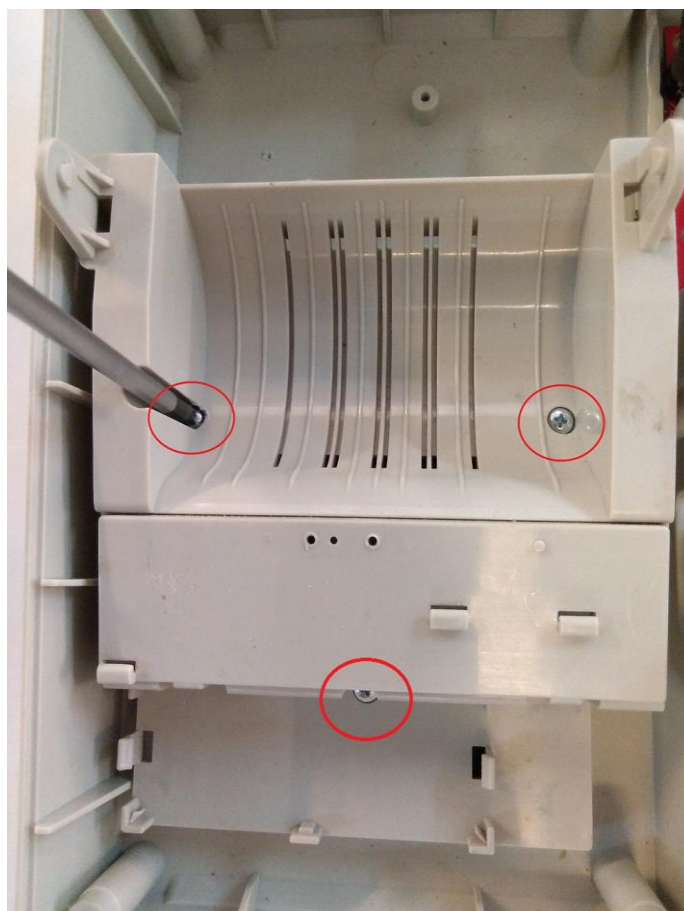

Slika 3

Na slikama 4.1 i 4.2 prikazan je izgled namotača (pogled odozgo i odozdo) za fiskalnu kasu Ultima

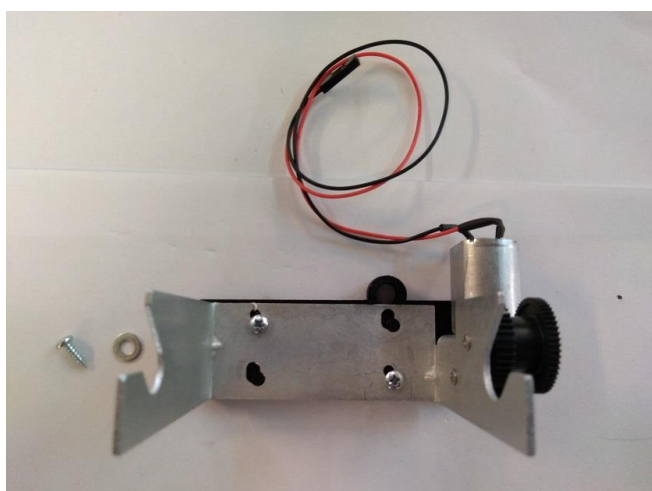

*Slika 4.1: Izgled metalnog namotača
(pogled odozgo)*

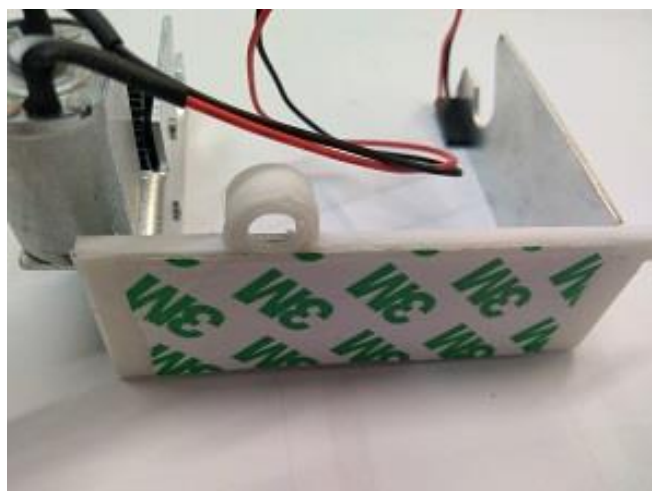

*Slika 4.2: Izgled metalnog namotača
(3M traka sa donje strane)*

Potrebno je odlepiti zaštitnu foliju sa 3M trake (duplofan) i postaviti namotač u donje plastično kućište navlačeći plastični prsten namotača na vođicu donjeg kućišta (Slika 5).

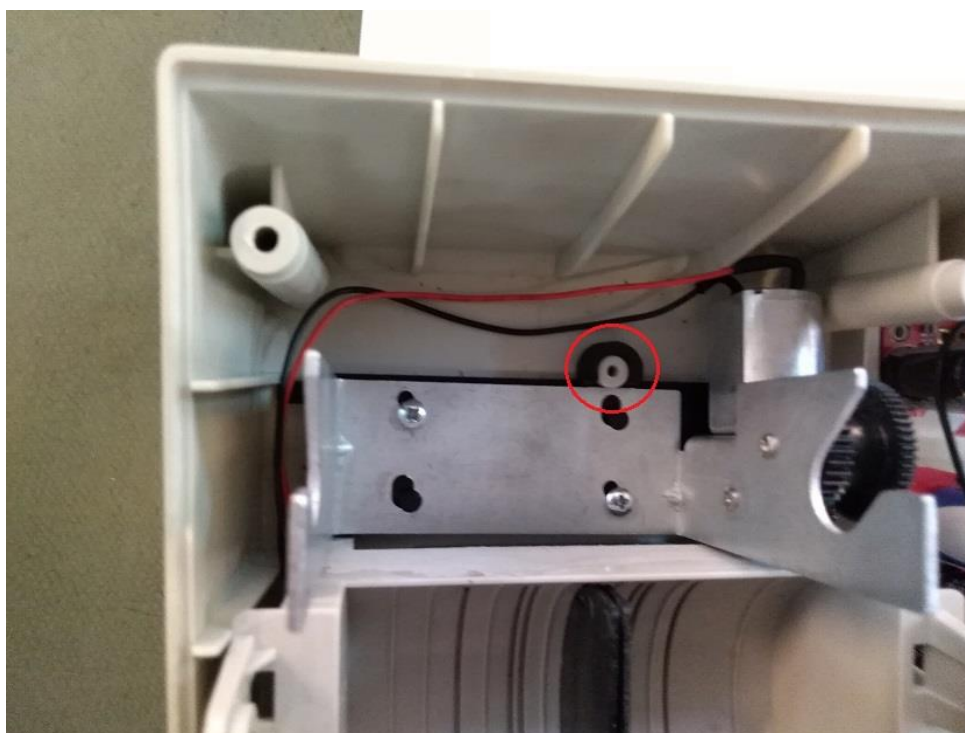

Slika 5

Prilikom postavljanja obratiti pažnju na položaj plastičnog jezička kao na Slici 6.

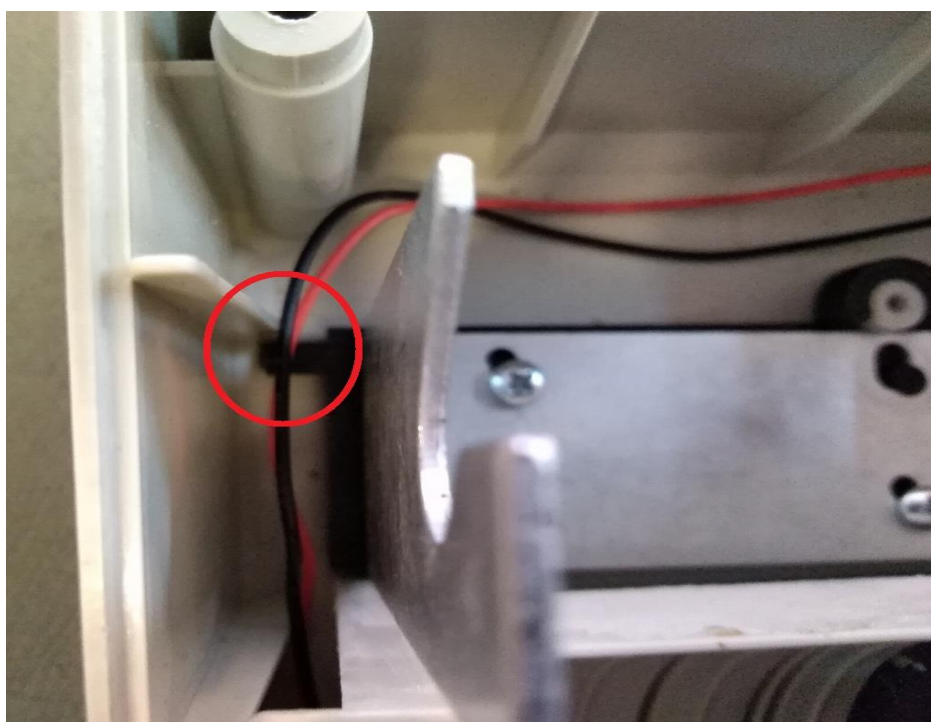

Slika 6

Zatim je potrebno pričvrstiti plastični držač namotača na donje kućište podloškom M4 i vijkom 2.9 x 9.5.

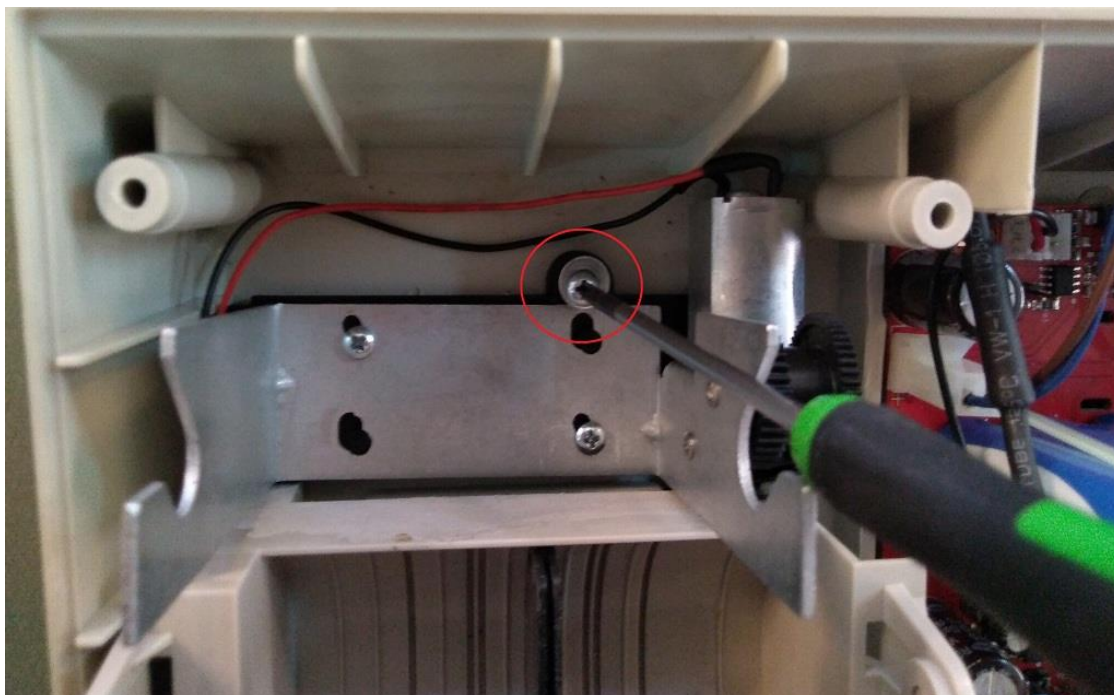

Slika 7

Na samom kraju, potrebno je postaviti plastični kalem i termalni papir, kao na Slici 8.

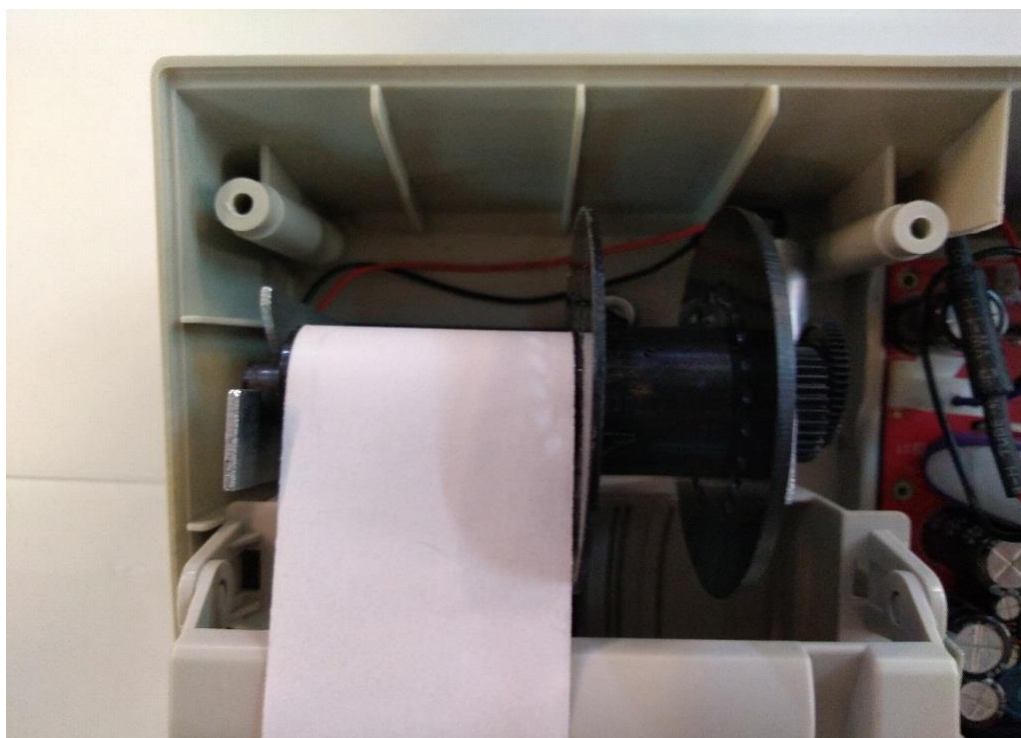

Slika 8